

Verejné financie počas KORONAKRÍZY

Scenáre očakávaného vývoja ekonomiky v roku 2020:

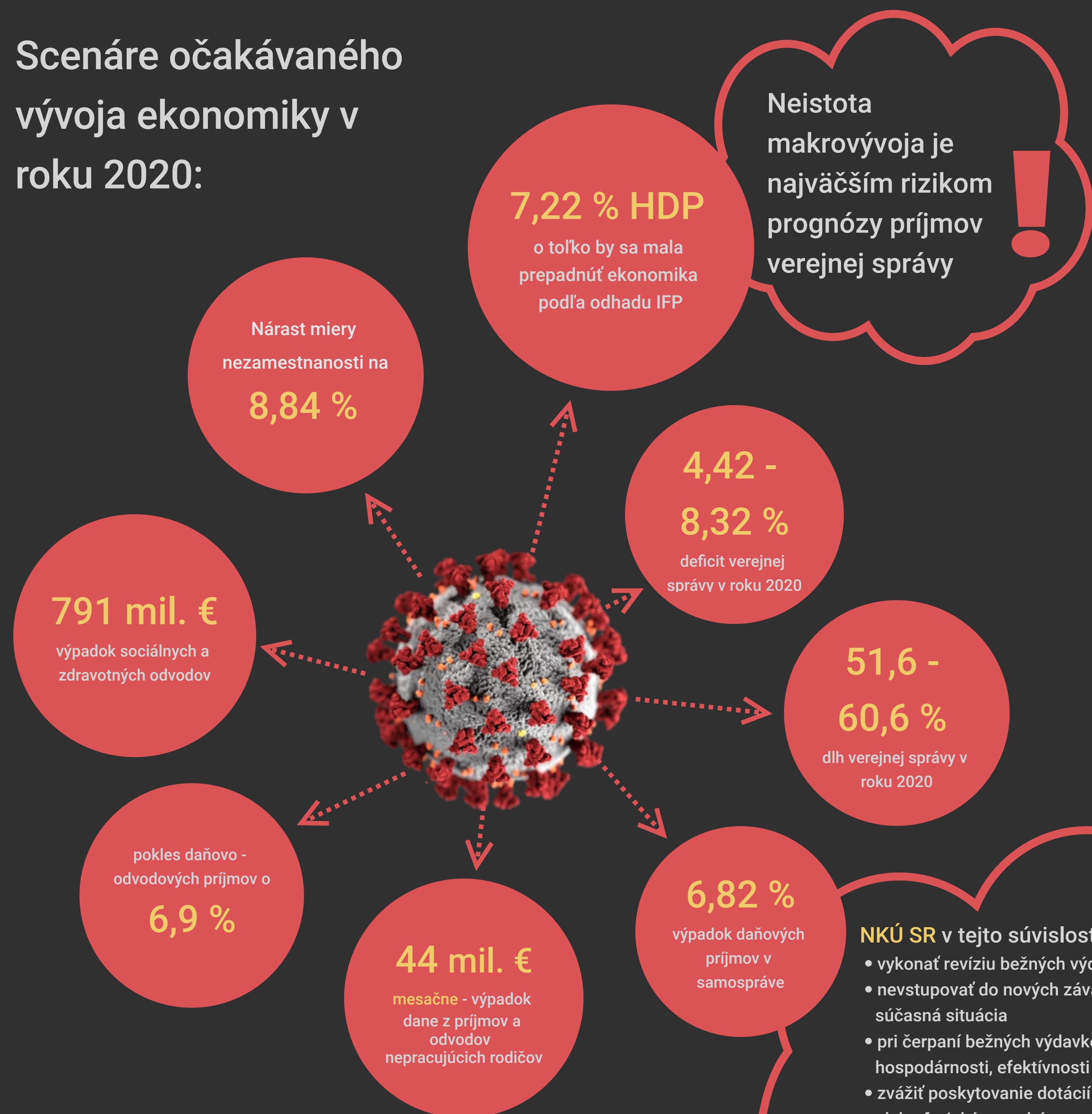

Zdroj: IFP, RRZ

Covid 19 a jeho vplyv na kapitoly ŠR:

- 10 rozpočtových opatrení
- spolu presunutých 76,4 mil. eur z VPS
- prevažne na nákup ochranných a zdravotníckych pomôcok

Správa štátnych hmotných rezerv
62,4 mil. €

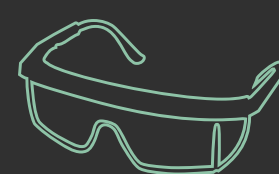

Ministerstvo zdravotníctva
3,3 mil. €

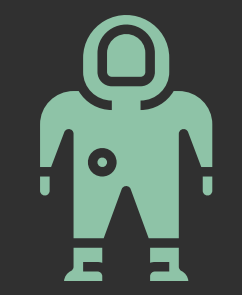

Ministerstvo vnútra
10,1 mil. €

Ministerstvo zahraničných vecí a európskych záležitostí
400 tis. €

NKÚ SR v tejto súvislosti odporúča samospráve:

- vykonať revíziu bežných výdavkov a určiť ich prioritu
- nevstupovať do nových záväzkových vzťahov, ak to nevyžaduje súčasná situácia
- pri čerpaní bežných výdavkov venovať zvýšenú pozornosť hospodárnosti, efektívnosti a účinnosti
- zväžiť poskytovanie dotácií zo svojho rozpočtu právnickým alebo fyzickým osobám
- zväžiť čerpanie prostriedkov z repre fondu starostu, primátora, viceprimátorov
- nezriaďovať nové rozpočtové alebo príspevkové organizácie, resp. nezakladať nové obchodné spoločnosti peňažným vkladom

Nedostatky a riziká vo vybraných programoch kapitol v 1. štvrťroku 2020

MO SR	<ul style="list-style-type: none"> • nedostatok rozpočtovaných prostriedkov na splátku stíhačiek a následné presuny výdavkov v rezorte z iných projektov • splátka za stíhačky v 1. Q dosiahla výšku 352 mil. eur, rozpočet bol iba 308 mil. eur • potreba ďalších 175 mil. eur na kompletnú splátku za rok 2020
MŠVVŠ SR	<ul style="list-style-type: none"> • v rámci programovej štruktúry neexistuje samostatný prvok, ktorý by sa venoval iba oblasti nákupu nových titulov učebníc • 270 nových titulov učebníc malo pribudnúť do škôl v 2014 - 2019, realita bola 44 • na rok 2020 je plánovaných 20 nových titulov, riziko nesplnenia cieľa je vysoké (rovnaký plán bol aj v roku 2019, ale nepribudol ani jeden nový titul) • rozpočet na rok 2020 je na tento účel 6,5 mil. eur (o polovicu nižší ako v 2019), čerpanie k 31. 3. iba 56 tis. eur
MPSVR SR & Sociálna poisťovňa	<ul style="list-style-type: none"> • obedy zadarmo → presun 73 mil. eur z kapitoly VPS do kapitoly MPSVR SR a následne na obce, cirkevné a súkromné školy (od 16. 3. je poskytovanie stravy žiakom pozastavené) • zavedenie pandemického nemocenského a ošetrovného sa v 1. Q prejavilo v medziročnom raste výdavkov Sociálnej poisťovne o 18,8 mil. eur, medziročný nárast zaznamenali aj dávky v nezamestnanosti • počas roka sa očakáva výraznejší výpadok príjmov Sociálnej poisťovne z dôvodu opatrení vlády proti šíreniu vírusu a poklesu odvodov na poistenie a tiež zvýšenie výdavkov v súvislosti s koronakrízou a nárastom výdavkov na dôchodky
MZ SR	<ul style="list-style-type: none"> • vznikol tlak na rapidný nárast potrebných financií v nadchádzajúcich mesiacoch • možno očakávať nárast poistencov štátu, s ktorými sa pri zostavovaní rozpočtu nerátalo • pokles príjmov od ekonomicky aktívnych osôb vo verejnom zdravotnom poistení → prognóza VpDP odhaduje tieto príjmy na úrovni 3,9 mld. eur oproti rozpočtovaným 4,1 mld. eur
MDV SR	<ul style="list-style-type: none"> • pozastavenie, resp. spomalenie výstavby niektorých diaľničných úsekov vplyvom koronavírusu • skutočné čerpanie výdavkov na diaľnice a RC v 1. Q bolo necelých 10 % z upraveného rozpočtu 250 mil. eur • čerpané boli iba prostriedky z EÚ fondov v rámci OPII • na údržbu a opravy ciest I. triedy sa vyčerpalo 33 % z rozpočtovaných 40,5 mil. eur → riziko nedostatku prostriedkov v tejto oblasti na rok 2020

prehľad o vybraných úsekoch diaľnic

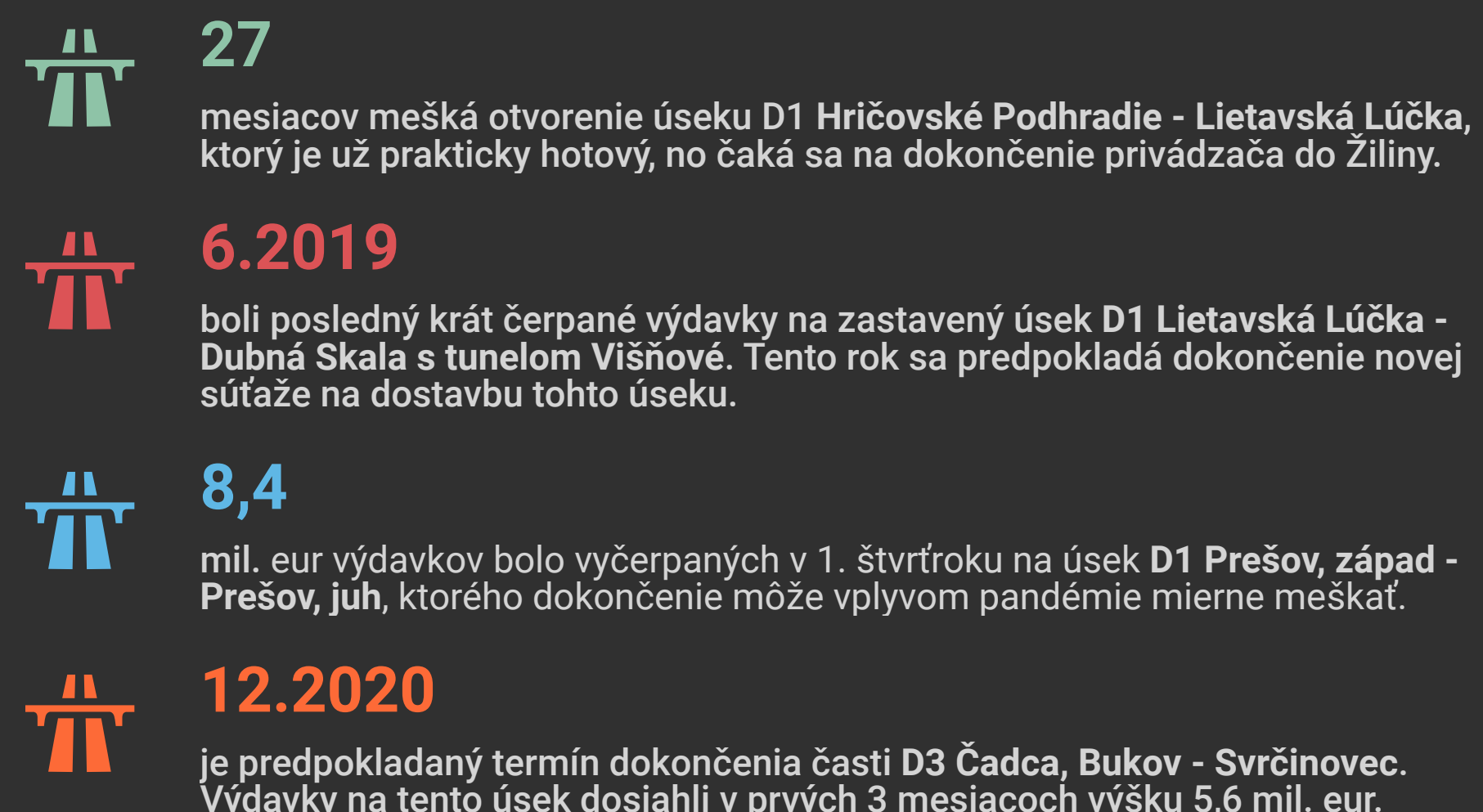

Vzťahy SR a EÚ

- k 31. 3. dosiahlo čerpanie 4,116 mld. eur z celkovej alokácie 13,755 mld. eur
- najvyššie tempo bolo zaznamenané pri OPII v celkovom objeme 1,769 mld. eur, čo predstavuje 42,98 %. Je však nutné podotknúť, že rozhodnutím vlády SR sa do tohto programu včlenil aj OP Výskum a inovácie
- v rámci medzinárodného porovnania čerpania EŠIF medzi krajinami EÚ sa SR nachádza takmer úplne na konci – obsadila predposledné miesto s čerpaním 33 %

Podiel čerpania OP EŠIF na celkovom čerpaní k 31. 3. 2020 (v %)

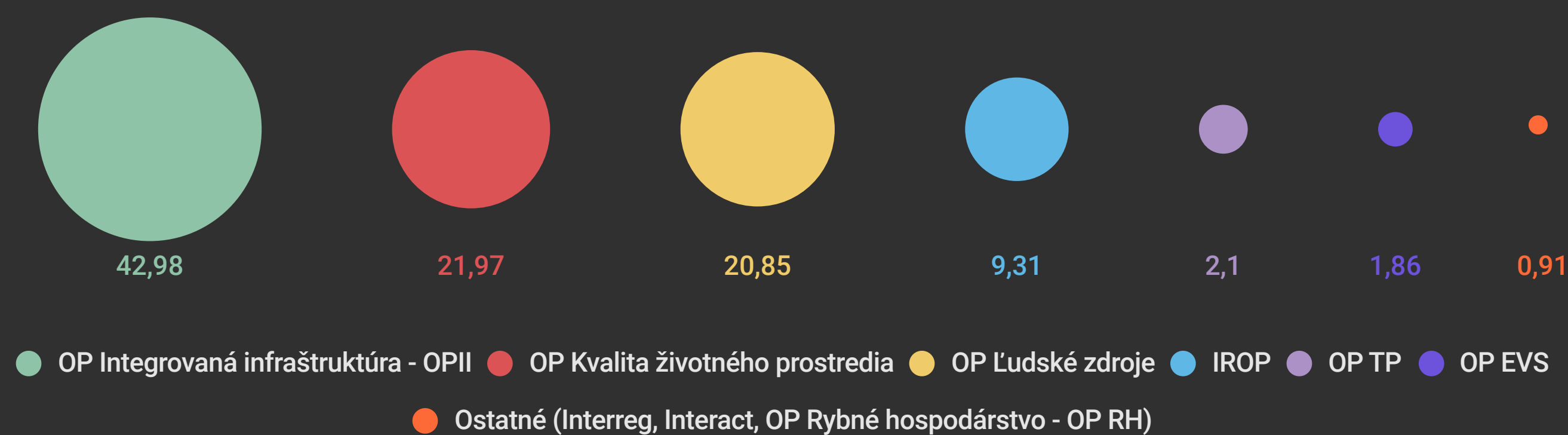

Zdroj: MF SR